

# MENSURA DEL TERRENO

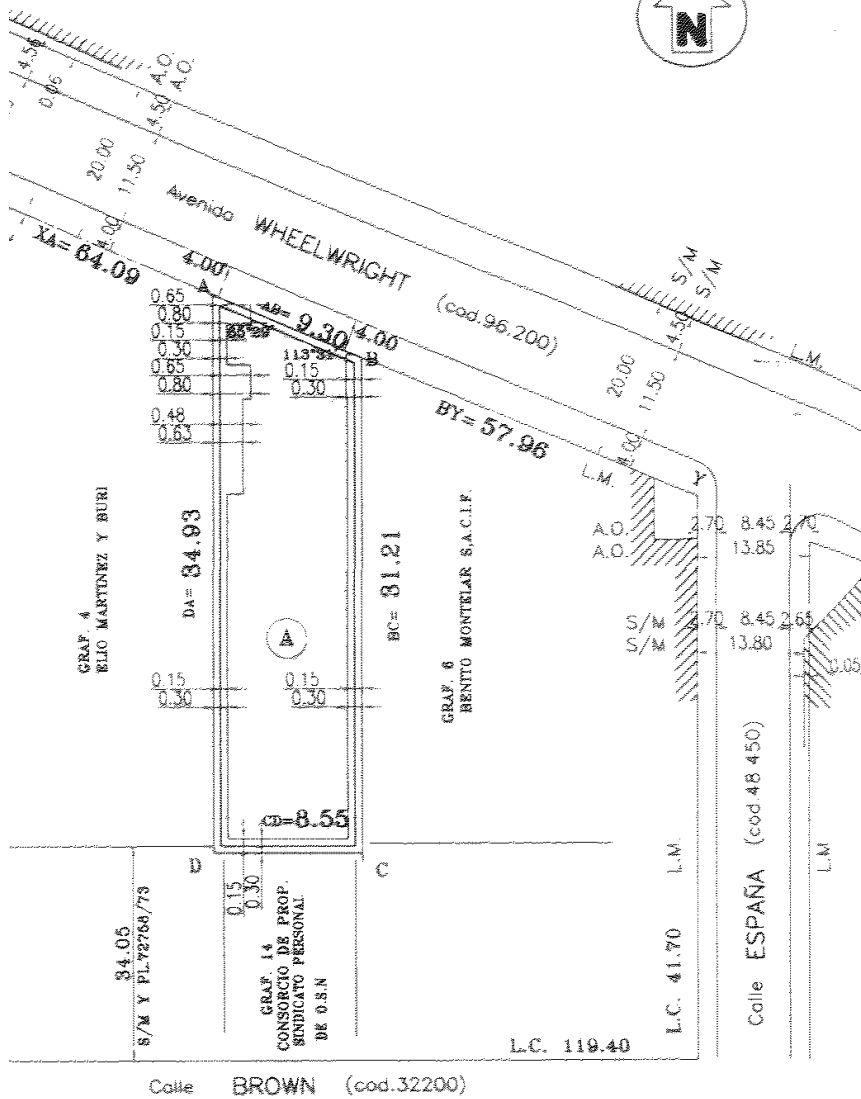

148412/03

REPRESENTACION GRAFICA DEL TITULO  
Y PLANO N° 24797/27

Avenida Wheelwright

154646/07

1/2

PLANO N° 154646

LAMINA 1/2  
PLANTAS, MENSURA DE  
TERRENO.

P.I.I. N° 213537/0000

PCIA: DE SANTA FE  
DPTO. ROSARIO  
DISTRITO: ROSARIO  
LUGAR: CIUDAD DE ROSARIO

CALLE: WHEELWRIGHT 1747-1749

SECCION: 1 MANZ: 9 GRAF: 5

OBJETO: MENSURA Y DIVISION

REGIMEN DE LA PROPIEDAD HORIZONTAL

LEY NACIONAL N° 13512, PROVINCIAL N° 4194 Y DECRETO PROVINCIAL N° 2645/92

PROPIETARIO

## BAUEN ARQUITECTURA S.R.L.

INMUEBLE: LOTE DE TERRENO PLANO N° 24797/27

DOMINIO: MATRICULA 16-33127 FECHA 27/06/1994

### UBICACION

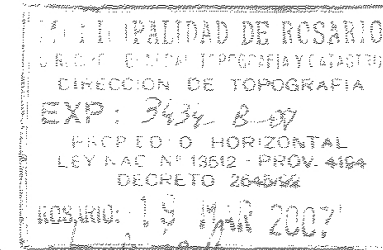
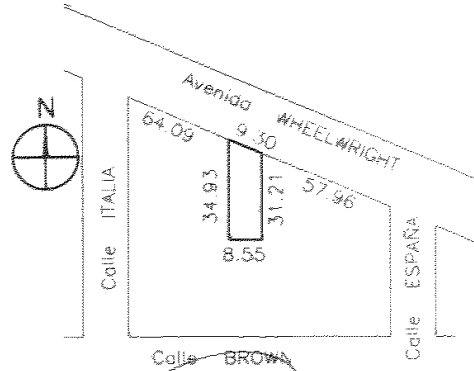

Ing. Lejo A. Triulzi  
Dir. Gen. de Topografía y Catastro

BAUEN ARQUITECTURA S.R.L.

FIRMA DE PROPIETARIOS  
NOVIEMBRE 2006

LEJO A. TRIULZI  
ING. G.P. N° 20085-9  
GRESPO 1980-2000 ROSARIO

PERMISO EDIFICACION N° 2229/03 0776/06

FINAL DE OBRA: 16/01/07